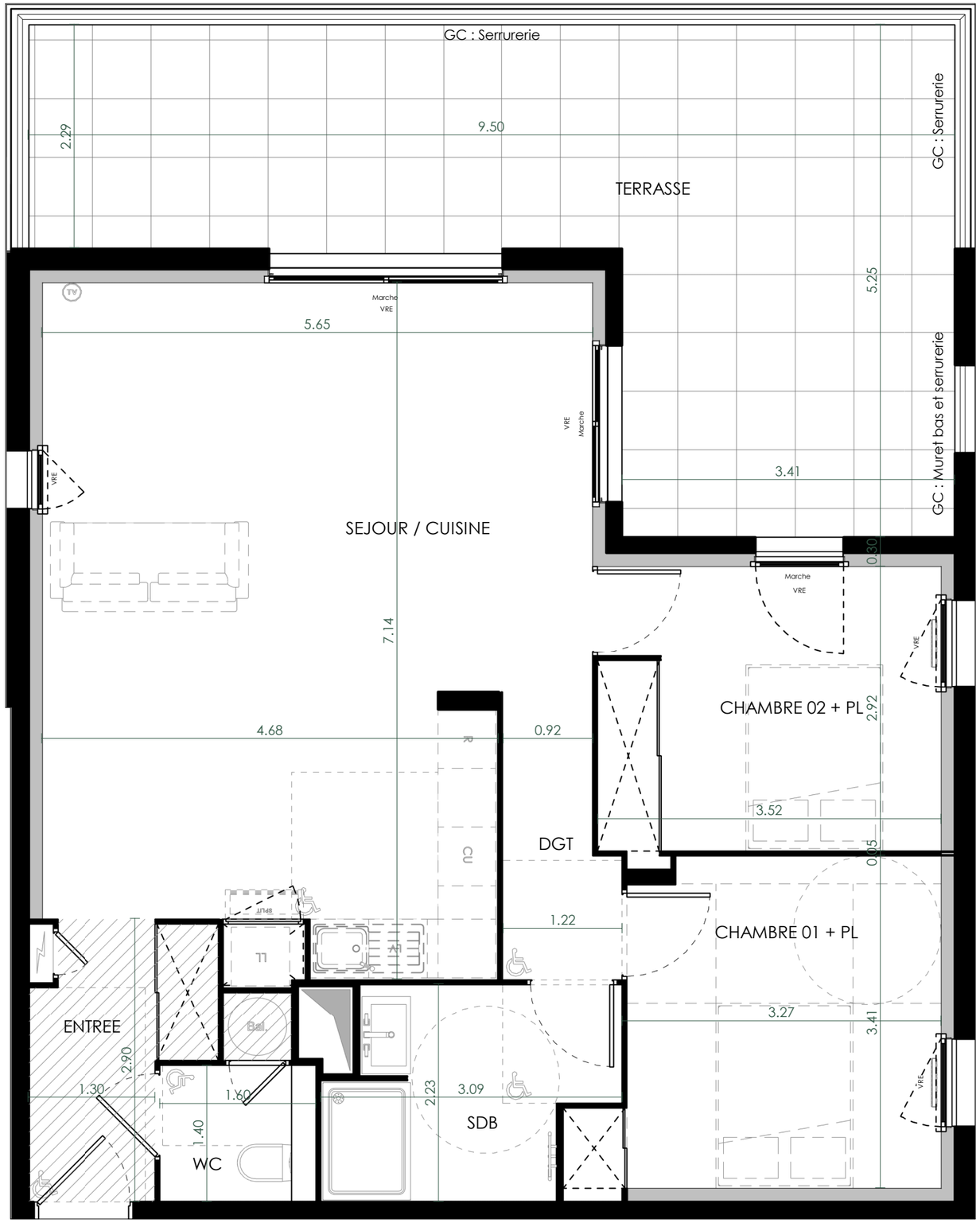

SYLVEA

UNE TERRASSE SUR LA PINÈDE

PLAN DE REPERAGE

ETAGE : **R+1** TYPE : **T3 LIBRE**

BATIMENT **B** N° APPT : **B 107**

SEJOUR / CUISINE	36.26 m²
CHAMBRE 01 + PL	11.44 m²
CHAMBRE 02 + PL	10.31 m²
SDB	5.79 m²
WC	2.41 m²
ENTREE	4.47 m²
DGT	3.08 m²
SURFACE HABITABLE	73.78 m²
TERRASSE	31.85 m²

La surface des pièces comprend la surface des placards

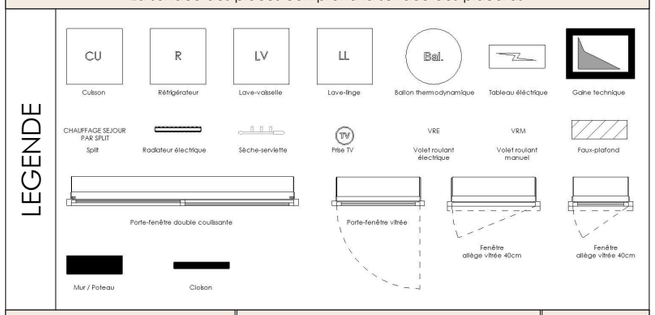

Edition FEVRIER 2025 | Indice 01

MDR I Architecture

FDi

PRE-COMMERCIALISATION

NB : Les éléments techniques, tels que gaines, appareils sanitaires, ameublements éventuels, sont mentionnés à titre indicatif et pourront être modifiés pour impératifs techniques. L'implantation des ouvertures, des cloisons et les surfaces pourront être modifiées en fonction d'impératifs de construction.